

CERTIFICAT DE URBANISM

Nr. 21 din 05/06/2025

În scopul: **EXTINDERE REțele ELECTRICE DE DISTRIBUTIE IN
LOCALITATEA BALAN STR. IULIU MANIU**

Ca urmare cererii adresate de¹⁾ **DISTRIBUTIE ENERGIE ELECTRICA ROMANIA SA** cu domiciliul în județul **CLUJ municipiul CLUJ -NAPOCA** satul sectorul cod poștal strada **ILIE MACELARU nr. 28/A** bl. sc. et. ap. tel: e-mail: înregistrată la nr. 6024 din 05/06/2025,

pentru imobilul - teren construcții - situat în județul **SALAJ comuna Balan** satul , zona , strada **IULIU MANIU** nr. bl. sc. et. ap. sau identificat prin³⁾ **PLAN DE SITUATIE SI PLAN DE INCADRARE IN ZONA, CF 25624 .**

în temeiul reglementărilor documentației de urbanism nr. / , faza , aprobată prin hotărârea Consiliului Local nr. **9,60,8,83 / 94,04,2018,2023**

În conformitate cu prevederile Legii nr. 50/1991, privind autorizarea executării lucrărilor de construcții, republicată, cu modificările și completările ulterioare,

SE CERTIFICĂ

1. REGIMUL JURIDIC

Terenul pentru care se solicită emiterea Certificatului de urbanism este situat în intravilanul localității **BALAN**, comuna Balan, județul Salaj , fiind proprietatea Statului Roman, conform Cf 52624

2. REGIMUL ECONOMIC

Terenul pentru care se solicită emiterea Certificatului de urbanism este situat parțial în intravilanul localității **BALAN**, comuna Balan, județul Salaj , fiind de utilitate publică .

3. REGIMUL TEHNIC

e dorește extinderea rețelei electrice în Localitatea Balan ,pe str. Iuliu Maniu pe o lungime de 160m.

Prezentul certificat de urbanism poate fi utilizat în scopul declarat⁴⁾ pentru/intrucât:

4) Scopul emiterii certificatului de urbanism conform precizării solicitantului, formulată în cerere

**CERTIFICATUL DE URBANISM NU ȚINE LOC DE
AUTORIZAȚIE DE CONTRUIRE / DESFIINȚARE
ȘI NU CONFERĂ DREPTUL DE A EXECUTA LUCRĂRI DE CONSTRUCȚII**

4. OBLIGAȚII ALE TITULARULUI CERTIFICATULUI DE URBANISM:

În scopul elaborării documentației pentru autorizarea executării lucrărilor de construcții - de construire/desființare - solicitantul se va adresa autorității competente pentru protecția mediului: **AGENCIA PENTRU PROTECTIA MEDIULUI SALAJ, STR. PARCULUI NR. 2, ZALAU**

În aplicarea Directivei Consiliului 85/337/CEE (Directiva EIA) privind evaluarea efectelor anumitor proiecte publice și private asupra mediului, modificată prin Directiva Consiliului 97/11/CE și prin Directiva Consiliului și Parlamentului European 2003/35/CE privind participarea publicului la elaborarea anumitor planuri și programe în legătură cu mediul și modificarea, cu privire la participarea publicului și accesul la justiție, a Directivei 85/337/CEE și a Directivei 96/61/CE. prin certificatul de urbanism se comunică solicitantului obligația de a contacta autoritatea teritorială de mediu pentru ca aceasta să analizeze și să decidă, după caz, încadrarea / neîncadrarea proiectului investiției publice / private în lista proiectelor supuse evaluării impactului asupra mediului.

În aplicarea prevederilor Directivei Consiliului 85/337/CEE, procedura de emitere a acordului de mediu se desfășoară după emiterea Certificatului de urbanism, anterior depunerii documentației pentru autorizarea executării lucrărilor de construcții la autoritatea administrației publice competente.

În vederea satisfacerii cerințelor cu privire la procedura de emitere a acordului de mediu autoritatea competentă pentru protecția mediului stabilește mecanismul asigurării consultării publice, centralizării opțiunilor publicului și formulării unui punct de vedere oficial cu privire la realizarea investiției în acord cu rezultatele consultării publice.

În aceste condiții:

După primirea prezentului Certificat de urbanism, **TITULARUL** are obligația de a se prezenta la autoritatea competentă pentru protecția mediului în vederea evaluării inițiale a investiției și stabilirii necesității evaluării efectelor acesteia asupra mediului. În urma evaluării inițiale a investiției se va emite actul administrativ al autorității competente pentru protecția mediului

În situația în care autoritatea competentă pentru protecția mediului stabilește necesitatea evaluării efectelor investiției asupra mediului, solicitantul are obligația de a notifica acest fapt autorității administrației publice competente cu privire la menținerea cererii pentru autorizarea executării lucrărilor de construcții

În situația în care, după emiterea Certificatului de urbanism ori pe parcursul derulării procedurii de evaluare a efectelor investiției asupra mediului solicitantul renunță la intenția de realizare a investiției are obligația de a notifica acest fapt autorității administrației publice competente.

5. CEREREA DE EMITERE A AUTORIZAȚIEI DE CONSTRUIRE VA FI ÎNȘOTITĂ DE URMĂTOARELE DOCUMENTE:

- a) Certificatul de urbanism;
- b) Dovada titlului asupra imobilului, teren și/sau construcții, sau, după caz, extrasul de plan cadastral actualizat la zi și extrasul de carte funciară de informare actualizat la zi, în cazul în care legea nu dispune altfel (copie legalizată)

c) Documentația tehnică – D.T., după caz:

☒ D.T.A.C.

☐ D.T.O.E.

☐ D.T.A.D.

d) Avizele și acordurile stabilite prin certificatul de urbanism

d.1. Avize și acorduri privind utilitățile urbane și infrastructura:

Alte avize/acorduri

alimentare cu apă

gaze naturale

☒ AVIZ ORANGE ROMANIA SA

canalizare

telefonizare

☒ AVIZ SC COMPANIA DE APA SOMES SA
-SUCURSALA ZALAU

alimentare cu energie electrică

salubritate

IDENTIFICAREA TUTUROR
PROPRIETARIILOR TERENURILOR
AFURENTE
AMPLASAMENTULUI LUI UCURARI
PROPUSE SI ACORDUL ACESTORA

alimentare cu energie termică

transport urban

d.2. Avize și acorduri privind:

securitatea la incendiu

protecția civilă

sănătatea populației

d.3. Avize - acorduri specifice ale administrației publice centrale și sau ale serviciilor
decentralizate ale acestora

X NOTIFICARE MEDIU

X ACORD
SERVICIUL
JUDETEAN DE
POLITIE
RUTIERA SALAJ

X ACORDUL PREALABIL SI AUTORIZATIL
DRDP CLUJ

X VERIFICATORI TEHNICI
AFESTATI PE
SPECIALITATE CONEIGR
NR.925 /1995

d.4. Studii de specialitate

e) Actul administrativ al autorității competente pentru protecția mediului

f) Dovada privind achitarea taxelor legale

Documentele de plată ale următoarelor taxe (copie)

- Taxa AC

- Taxa timbru arhitectura

Prezentul certificat de urbanism are valabilitatea de 12 luni de la data emiterii.

PRIMAR
POP DANIEL

SECRETAR
ARAM SEBASTIAN VASILE

E.S.

Întocmit de
Ianchis Ludovica

pentru ARHITECT ȘEF
IANCHIS LUDOVICA

Achitat taxa de 10 lei, conform chitanței nr. 2371 din 20/05/2025

Prezentul certificat de urbanism a fost transmis solicitantului direct la data de 05/06/2025

In conformitate cu prevederile Legii nr.50/1991 privind autorizarea executării lucrărilor de construcții,
republicată, cu modificările și completările ulterioare,

**SE PRELUNGEȘTE VALABILITATEA
CERTIFICATULUI DE URBANISM**
de la data de până la data de

După această dată, o nouă prelungire a valabilității nu este posibilă, solicitantul urmând să obțină, în condițiile legii, un alt certificat de urbanism.

PRIMAR

SECRETAR

L.S.

Întocmit de

pentru ARHITECT ȘEF****)

Data prelungirii valabilității: _____

Achitat taxa de _____ lei, conform _____ nr. _____ din _____

Transmis solicitantului la data de _____ direct / prin poștă.

**EXTRAS DE CARTE FUNCİARĂ
PENTRU INFORMARE**

Carte Funciară Nr. 52624 Balan

Nr. cerere	24746
Ziua	19
Luna	05
Anul	2025
Cod verificare	
100189483399	



A. Partea I. Descrierea imobilului

TEREN Partial Intravilan

Adresa: Jud. Salaj, UAT Balan, Loc. Chechis, DN 1G Km 40+697 => Km 52+782

Nr. Crt	Nr. cadastral Nr. topografic	Suprafața* (mp)	Observații / Referințe
A1	52624	187.386	(observatiile sunt pe linia urmatoare)
<p>DN1G, teren neimprejmuit</p> <p>Podet Km 41+148 in suprafata desfasurata de 49 mp, Podet Km 41+199 in suprafata desfasurata de 52mp, Podet Km 41+365 in suprafata desfasurata de 19mp, Podet Km 41+926 in suprafata desfasurata de 57mp, Podet Km 42+004 in suprafata desfasurata de 52mp, Podet Km 42+238 in suprafata desfasurata de 21mp, Podet Km 42+464 in suprafata desfasurata de 18mp, Podet Km 42+614 in suprafata desfasurata de 20mp, Podet Km 42+825 in suprafata desfasurata de 21mp, Podet Km 43+058 in suprafata desfasurata de 51mp, Podet Km 43+694 in suprafata desfasurata de 17mp, Podet Km 44+050 in suprafata desfasurata de 51mp, Podet Km 44+639 in suprafata desfasurata de 28mp, Podet Km 45+450 in suprafata desfasurata de 26mp, Podet Km 45+796 in suprafata desfasurata de 31mp, Podet Km 45+955 in suprafata desfasurata de 37mp, Podet Km 46+111 in suprafata desfasurata de 65mp, Podet Km 46+644 in suprafata desfasurata de 32mp, Podet Km 46+999 in suprafata desfasurata de 29mp, Podet Km 47+266 in suprafata desfasurata de 60mp, Podet Km 47+818 in suprafata desfasurata de 30mp, Podet Km 47+893 in suprafata desfasurata de 30mp, Podet Km 48+558 in suprafata desfasurata de 56mp, Podet Km 48+686 in suprafata desfasurata de 29mp, Podet Km 48+943 in suprafata desfasurata de 39mp, Podet Km 49+121 in suprafata desfasurata de 28mp, Podet Km 49+375 in suprafata desfasurata de 45mp, Podet Km 49+971 in suprafata desfasurata de 28mp, Podet Km 50+126 in suprafata desfasurata de 31mp, Podet Km 50+651 in suprafata desfasurata de 28mp, Podet Km 51+058 in suprafata desfasurata de 42mp, Podet Km 51+383 in suprafata desfasurata de 29mp, Podet Km 51+465 in suprafata desfasurata de 27mp, Podet Km 51+744 in suprafata desfasurata de 27mp, Podet Km 52+189 in suprafata desfasurata de 28mp</p>			

B. Partea II. Proprietari și acte

Înscrieri privitoare la dreptul de proprietate și alte drepturi reale		Referințe
50658 / 10/10/2023		
Act Normativ nr. HG. nr. 1705, din 29/11/2006 emis de Guvernul Romaniei, anexa la HG, documentatie cadastrala; Act Normativ nr. HG nr.540, din 22/06/2000 emis de Guvernul Romaniei, anexa la HG nr. 540/2000; Act Administrativ nr. adresa nr.55466, din 12/09/2023 emis de DRDP CLUJ;		
B2	Intabulare, drept de PROPRIETATE, dobandit prin Lege, cota actuala	A1
	1/1	
	1) STATUL ROMÂN	
B3	Intabulare, drept de ADMINISTRARE	A1
	1) MINISTERUL TRANSPORTURILOR SI INFRASTRUCTURII, CIF:13633330	
62627 / 13/12/2023		
Act Administrativ nr. 36814, din 21/09/2018 emis de MINISTERUL TRANSPORTURILOR, anexa nr. 1, acte aditionale nr.1/05.04.2019,2/31.03.2020,3/17.12.2020,4/04.08.2021,5/02.03.2022,6/08.12.2022;		
B4	Intabulare, drept de CONCESIUNE pe o perioada de 49 ani	A1
	1) COMPANIA NAȚIONALĂ DE ADMINISTRARE A INFRASTRUCTURII RUTIERE S.A., CIF:16054368	

C. Partea III. SARCINI .

Inscrieri privind dezmembrămintele dreptului de proprietate, drepturi reale de garanție și sarcini	Referințe
NU SUNT	

Anexa Nr. 1 La Partea I

Teren

Nr cadastral	Suprafața (mp)*	Observații / Referințe
52624	187.386	DN1G, teren neîmprejmuit Podet Km 41+148 in suprafata desfasurata de 49 mp, Podet Km 41+199 in suprafata desfasurata de 52mp, Podet Km 41+365 in suprafata desfasurata de 19mp, Podet Km 41+926 in suprafata desfasurata de 57mp, Podet Km 42+004 in suprafata desfasurata de 52mp, Podet Km 42+238 in suprafata desfasurata de 21mp, Podet Km 42+464 in suprafata desfasurata de 18mp, Podet Km 42+614 in suprafata desfasurata de 20mp, Podet Km 42+825 in suprafata desfasurata de 21mp, Podet Km 43+058 in suprafata desfasurata de 51mp, Podet Km 43+694 in suprafata desfasurata de 17mp, Podet Km 44+050 in suprafata desfasurata de 51mp, Podet Km 44+639 in suprafata desfasurata de 28mp, Podet Km 45+450 in suprafata desfasurata de 26mp, Podet Km 45+796 in suprafata desfasurata de 31mp, Podet Km 45+955 in suprafata desfasurata de 37mp, Podet Km 46+111 in suprafata desfasurata de 65mp, Podet Km 46+644 in suprafata desfasurata de 32mp, Podet Km 46+999 in suprafata desfasurata de 29mp, Podet Km 47+266 in suprafata desfasurata de 60mp, Podet Km 47+818 in suprafata desfasurata de 30mp, Podet Km 47+893 in suprafata desfasurata de 30mp, Podet Km 48+558 in suprafata desfasurata de 56mp, Podet Km 48+686 in suprafata desfasurata de 29mp, Podet Km 48+943 in suprafata desfasurata de 39mp, Podet Km 49+121 in suprafata desfasurata de 28mp, Podet Km 49+375 in suprafata desfasurata de 45mp, Podet Km 49+971 in suprafata desfasurata de 28mp, Podet Km 50+126 in suprafata desfasurata de 31mp, Podet Km 50+651 in suprafata desfasurata de 28mp, Podet Km 51+058 in suprafata desfasurata de 42mp, Podet Km 51+383 in suprafata desfasurata de 29mp, Podet Km 51+465 in suprafata desfasurata de 27mp, Podet Km 51+744 in suprafata desfasurata de 27mp, Podet Km 52+189 in suprafata desfasurata de 28mp

* Suprafața este determinată în planul de proiecție Stereo 70.

DETALII LINIARE IMOBIL

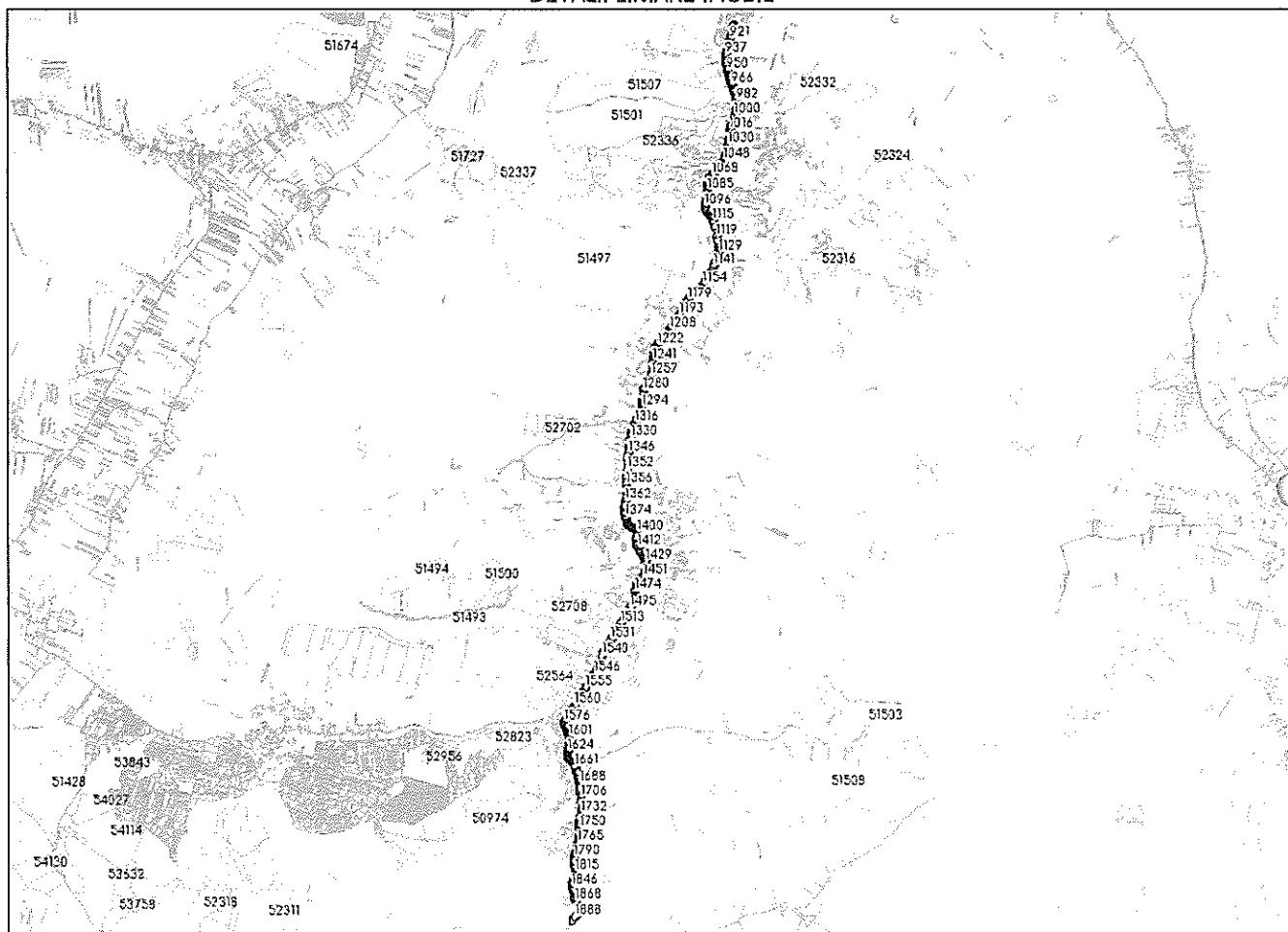

Date referitoare la teren

Nr Crt	Categorie folosință	Intra vilan	Suprafața (mp)	Tarla	Parcelă	Nr. topo	Observații / Referințe
1	drum	NU	4.139	-	-	-	Teren extravilan
2	drum	DA	37.881	-	-	-	Localitatea Chendrea

Nr Crt	Categorie folosință	Intra vilan	Suprafața (mp)	Tarla	Parcelă	Nr. topo	Observații / Referințe
3	drum	NU	7.946	-	-	-	Teren extravilan
4	drum	DA	35.865	-	-	-	Localitatea Balan
5	drum	NU	8.538	-	-	-	Teren extravilan
6	drum	DA	48.617	-	-	-	Localitatea Chechiș
7	drum	NU	3.610	-	-	-	Teren extravilan
8	drum	DA	40.790	-	-	-	Localitatea Gâlgău Almașului

Lungime Segmente

1) Valorile lungimilor segmentelor sunt obținute din proiecție în plan.

Punct început	Punct sfârșit	Lungime segment
1	2	1.936
4	5	2.954
7	8	0.079
10	11	24.128
13	14	11.534
16	17	6.406
19	20	3.959
22	23	28.869
25	26	15.238
28	29	12.271
31	32	5.287
34	35	4.0
37	38	13.657
40	41	16.734
43	44	1.705
46	47	6.072
49	50	9.261
52	53	5.748
55	56	3.011
58	59	7.484
61	62	15.156
64	65	3.56
67	68	4.691
70	71	8.595
73	74	3.865
76	77	6.89
79	80	1.758
82	83	14.279
85	86	8.523
88	89	14.123
91	92	6.658
94	95	6.462
97	98	12.171
100	101	11.885
103	104	16.277
106	107	7.177
109	110	6.409

Punct început	Punct sfârșit	Lungime segment
2	3	10.294
5	6	0.78
8	9	1.687
11	12	21.594
14	15	10.782
17	18	4.539
20	21	5.806
23	24	36.706
26	27	0.996
29	30	8.18
32	33	25.044
35	36	4.409
38	39	15.121
41	42	6.874
44	45	5.464
47	48	7.095
50	51	5.77
53	54	3.022
56	57	6.007
59	60	8.379
62	63	8.989
65	66	4.285
68	69	5.0
71	72	8.021
74	75	4.626
77	78	8.415
80	81	12.332
83	84	28.458
86	87	2.062
89	90	6.208
92	93	12.073
95	96	4.574
98	99	11.244
101	102	8.988
104	105	7.656
107	108	11.868
110	111	11.355

Punct început	Punct sfârșit	Lungime segment
3	4	12.855
6	7	0.064
9	10	48.735
12	13	21.775
15	16	6.948
18	19	3.923
21	22	10.729
24	25	20.585
27	28	12.394
30	31	10.887
33	34	9.438
36	37	6.084
39	40	38.971
42	43	4.974
45	46	7.999
48	49	9.018
51	52	0.833
54	55	3.019
57	58	6.17
60	61	4.741
63	64	3.689
66	67	4.4
69	70	6.861
72	73	8.389
75	76	5.339
78	79	5.548
81	82	26.451
84	85	16.787
87	88	4.75
90	91	21.507
93	94	8.863
96	97	7.109
99	100	11.868
102	103	9.012
105	106	19.205
108	109	5.914
111	112	12.698

Punct început	Punct sfârșit	Lungime segment	Punct început	Punct sfârșit	Lungime segment	Punct început	Punct sfârșit	Lungime segment
112	113	13.972	113	114	8.104	114	115	10.473
115	116	6.19	116	117	7.034	117	118	6.461
118	119	5.148	119	120	12.273	120	121	4.025
121	122	9.22	122	123	20.392	123	124	11.025
124	125	10.306	125	126	9.514	126	127	19.132
127	128	14.521	128	129	1.117	129	130	18.635
130	131	20.214	131	132	5.765	132	133	11.131
133	134	4.392	134	135	5.063	135	136	8.925
136	137	8.797	137	138	8.791	138	139	11.284
139	140	1.892	140	141	7.253	141	142	26.405
142	143	29.419	143	144	0.367	144	145	4.482
145	146	14.332	146	147	5.09	147	148	8.087
148	149	11.623	149	150	9.534	150	151	10.327
151	152	11.654	152	153	4.405	153	154	9.62
154	155	4.795	155	156	0.86	156	157	7.487
157	158	0.647	158	159	9.896	159	160	22.578
160	161	10.596	161	162	0.709	162	163	3.769
163	164	16.851	164	165	0.467	165	166	6.734
166	167	9.266	167	168	11.949	168	169	9.247
169	170	8.153	170	171	11.064	171	172	6.902
172	173	29.673	173	174	24.757	174	175	34.382
175	176	10.418	176	177	11.17	177	178	11.338
178	179	12.274	179	180	2.445	180	181	10.483
181	182	17.284	182	183	5.116	183	184	0.518
184	185	1.413	185	186	2.94	186	187	7.139
187	188	6.051	188	189	1.167	189	190	7.766
190	191	9.086	191	192	29.5	192	193	10.989
193	194	7.334	194	195	9.454	195	196	26.801
196	197	0.188	197	198	8.512	198	199	7.091
199	200	7.961	200	201	9.847	201	202	34.246
202	203	8.44	203	204	9.737	204	205	8.996
205	206	20.247	206	207	5.275	207	208	16.023
208	209	10.67	209	210	11.208	210	211	5.668
211	212	11.103	212	213	12.081	213	214	14.275
214	215	15.001	215	216	11.522	216	217	10.745
217	218	11.783	218	219	2.161	219	220	5.68
220	221	6.827	221	222	8.982	222	223	3.6
223	224	9.27	224	225	4.022	225	226	12.005
226	227	10.979	227	228	13.956	228	229	13.472
229	230	13.319	230	231	13.1	231	232	13.065
232	233	7.47	233	234	6.12	234	235	1.925
235	236	11.425	236	237	14.026	237	238	14.714
238	239	11.182	239	240	10.276	240	241	10.845
241	242	11.843	242	243	5.067	243	244	7.128
244	245	6.491	245	246	13.388	246	247	8.412
247	248	5.484	248	249	11.948	249	250	3.725
250	251	15.159	251	252	7.232	252	253	6.76
253	254	11.643	254	255	23.398	255	256	16.111
256	257	11.026	257	258	16.909	258	259	6.97
259	260	5.633	260	261	6.101	261	262	7.655
262	263	7.667	263	264	11.267	264	265	10.967
265	266	9.05	266	267	9.457	267	268	7.427
268	269	15.049	269	270	12.526	270	271	18.312
271	272	26.032	272	273	23.952	273	274	32.581
274	275	47.965	275	276	4.289	276	277	30.302
277	278	30.099	278	279	12.772	279	280	12.111

Punct început	Punct sfârșit	Lungime segment
280	281	25.42
283	284	33.102
286	287	24.162
289	290	42.195
292	293	17.968
295	296	44.97
298	299	22.392
301	302	15.879
304	305	18.328
307	308	21.692
310	311	8.17
313	314	25.398
316	317	10.424
319	320	14.305
322	323	13.475
325	326	16.53
328	329	15.057
331	332	11.768
334	335	45.256
337	338	13.892
340	341	6.495
343	344	25.753
346	347	17.699
349	350	17.799
352	353	8.06
355	356	16.093
358	359	13.367
361	362	5.739
364	365	6.375
367	368	11.192
370	371	9.618
373	374	12.384
376	377	7.431
379	380	7.042
382	383	9.286
385	386	5.481
388	389	8.05
391	392	8.454
394	395	17.961
397	398	7.81
400	401	17.037
403	404	1.465
406	407	3.811
409	410	4.594
412	413	20.215
415	416	16.825
418	419	13.07
421	422	11.812
424	425	26.699
427	428	1.952
430	431	15.25
433	434	5.351
436	437	13.571
439	440	6.701
442	443	5.297
445	446	8.886

Punct început	Punct sfârșit	Lungime segment
281	282	21.973
284	285	16.845
287	288	32.836
290	291	10.787
293	294	49.259
296	297	36.487
299	300	17.565
302	303	13.688
305	306	20.46
308	309	4.029
311	312	21.804
314	315	26.211
317	318	8.912
320	321	14.454
323	324	19.152
326	327	12.112
329	330	9.658
332	333	13.619
335	336	15.554
338	339	20.922
341	342	30.249
344	345	0.416
347	348	18.418
350	351	11.515
353	354	6.02
356	357	13.996
359	360	6.398
362	363	4.862
365	366	5.034
368	369	9.784
371	372	22.043
374	375	12.299
377	378	10.344
380	381	4.593
383	384	12.106
386	387	3.587
389	390	15.856
392	393	8.419
395	396	16.124
398	399	20.668
401	402	1.47
404	405	9.779
407	408	8.348
410	411	8.471
413	414	13.656
416	417	16.306
419	420	12.891
422	423	12.077
425	426	18.114
428	429	9.208
431	432	15.984
434	435	17.106
437	438	13.171
440	441	7.302
443	444	14.39
446	447	4.758

Punct început	Punct sfârșit	Lungime segment
282	283	23.109
285	286	26.484
288	289	29.138
291	292	30.675
294	295	11.054
297	298	3.484
300	301	16.748
303	304	0.551
306	307	26.938
309	310	7.468
312	313	12.601
315	316	19.547
318	319	9.907
321	322	19.943
324	325	5.807
327	328	11.297
330	331	0.322
333	334	23.041
336	337	14.634
339	340	12.956
342	343	24.809
345	346	13.871
348	349	14.943
351	352	3.728
354	355	8.051
357	358	14.08
360	361	11.214
363	364	4.315
366	367	11.697
369	370	0.291
372	373	14.405
375	376	26.775
378	379	13.719
381	382	8.296
384	385	11.359
387	388	6.922
390	391	15.302
393	394	14.11
396	397	10.488
399	400	15.205
402	403	17.228
405	406	25.418
408	409	4.174
411	412	4.973
414	415	22.766
417	418	17.606
420	421	11.774
423	424	21.129
426	427	1.666
429	430	15.437
432	433	12.133
435	436	15.272
438	439	9.473
441	442	9.607
444	445	7.382
447	448	2.009

Punct început	Punct sfârșit	Lungime segment	Punct început	Punct sfârșit	Lungime segment	Punct început	Punct sfârșit	Lungime segment
448	449	1.989	449	450	7.873	450	451	3.438
451	452	9.071	452	453	3.103	453	454	7.517
454	455	6.403	455	456	13.677	456	457	6.958
457	458	4.957	458	459	20.381	459	460	19.032
460	461	14.088	461	462	8.46	462	463	0.89
463	464	0.607	464	465	10.011	465	466	11.406
466	467	19.56	467	468	16.37	468	469	30.256
469	470	18.32	470	471	1.367	471	472	17.202
472	473	14.937	473	474	14.383	474	475	24.925
475	476	16.508	476	477	15.949	477	478	24.211
478	479	28.752	479	480	8.133	480	481	38.96
481	482	32.611	482	483	35.935	483	484	23.994
484	485	44.649	485	486	66.962	486	487	76.937
487	488	104.417	488	489	36.757	489	490	28.454
490	491	20.23	491	492	9.775	492	493	10.438
493	494	28.55	494	495	62.806	495	496	19.202
496	497	7.847	497	498	18.703	498	499	20.224
499	500	24.685	500	501	23.375	501	502	17.489
502	503	12.365	503	504	62.724	504	505	22.86
505	506	7.338	506	507	33.596	507	508	12.414
508	509	34.036	509	510	5.534	510	511	30.144
511	512	23.578	512	513	11.856	513	514	13.779
514	515	8.977	515	516	13.862	516	517	12.836
517	518	41.119	518	519	25.782	519	520	13.843
520	521	15.141	521	522	21.517	522	523	29.435
523	524	14.742	524	525	8.479	525	526	15.32
526	527	26.069	527	528	41.2	528	529	23.674
529	530	17.171	530	531	21.717	531	532	20.989
532	533	20.503	533	534	22.123	534	535	5.681
535	536	5.894	536	537	8.134	537	538	3.322
538	539	4.567	539	540	8.379	540	541	8.15
541	542	11.563	542	543	11.869	543	544	7.796
544	545	4.73	545	546	4.43	546	547	7.462
547	548	10.161	548	549	11.536	549	550	7.062
550	551	13.538	551	552	0.317	552	553	12.019
553	554	8.465	554	555	20.13	555	556	19.911
556	557	11.106	557	558	4.042	558	559	7.467
559	560	11.354	560	561	11.284	561	562	5.619
562	563	10.874	563	564	8.173	564	565	10.382
565	566	5.598	566	567	34.533	567	568	16.046
568	569	8.172	569	570	10.605	570	571	9.886
571	572	19.271	572	573	12.665	573	574	27.78
574	575	6.959	575	576	11.711	576	577	15.991
577	578	14.939	578	579	5.289	579	580	10.055
580	581	13.548	581	582	12.751	582	583	12.577
583	584	14.396	584	585	19.732	585	586	0.391
586	587	7.798	587	588	17.147	588	589	18.208
589	590	20.997	590	591	18.077	591	592	16.773
592	593	12.94	593	594	2.148	594	595	18.837
595	596	11.829	596	597	11.082	597	598	8.115
598	599	20.4	599	600	12.87	600	601	10.115
601	602	13.413	602	603	11.21	603	604	18.016
604	605	8.547	605	606	10.68	606	607	17.557
607	608	7.22	608	609	16.971	609	610	13.877
610	611	5.04	611	612	5.624	612	613	19.078
613	614	6.206	614	615	16.22	615	616	18.417

Punct început	Punct sfârșit	Lungime segment	Punct început	Punct sfârșit	Lungime segment	Punct început	Punct sfârșit	Lungime segment
616	617	12.179	617	618	8.528	618	619	25.885
619	620	15.1	620	621	24.258	621	622	10.438
622	623	10.966	623	624	9.568	624	625	23.053
625	626	20.795	626	627	15.037	627	628	14.894
628	629	3.714	629	630	23.783	630	631	13.55
631	632	3.377	632	633	2.744	633	634	8.732
634	635	7.384	635	636	15.472	636	637	20.065
637	638	26.9	638	639	4.796	639	640	17.993
640	641	18.24	641	642	10.171	642	643	12.96
643	644	0.469	644	645	13.019	645	646	15.363
646	647	14.313	647	648	14.097	648	649	23.563
649	650	29.508	650	651	27.54	651	652	5.503
652	653	12.379	653	654	12.664	654	655	11.803
655	656	11.066	656	657	29.549	657	658	25.878
658	659	9.16	659	660	15.969	660	661	3.609
661	662	11.724	662	663	15.995	663	664	4.316
664	665	8.42	665	666	6.315	666	667	15.937
667	668	4.715	668	669	7.796	669	670	11.972
670	671	10.763	671	672	7.475	672	673	14.531
673	674	10.387	674	675	17.478	675	676	21.557
676	677	18.19	677	678	7.54	678	679	18.66
679	680	8.448	680	681	19.707	681	682	18.355
682	683	13.653	683	684	18.8	684	685	10.632
685	686	11.936	686	687	3.185	687	688	19.933
688	689	22.635	689	690	1.828	690	691	7.152
691	692	12.01	692	693	5.319	693	694	4.233
694	695	18.605	695	696	17.704	696	697	15.612
697	698	12.802	698	699	7.76	699	700	41.595
700	701	37.194	701	702	6.931	702	703	24.61
703	704	26.961	704	705	10.813	705	706	81.751
706	707	34.249	707	708	42.564	708	709	14.13
709	710	11.665	710	711	24.537	711	712	16.048
712	713	12.936	713	714	14.395	714	715	18.832
715	716	21.983	716	717	24.41	717	718	18.893
718	719	28.919	719	720	15.869	720	721	11.374
721	722	11.16	722	723	15.274	723	724	6.881
724	725	10.644	725	726	8.178	726	727	12.329
727	728	15.617	728	729	17.674	729	730	15.599
730	731	16.199	731	732	11.166	732	733	10.927
733	734	6.463	734	735	0.351	735	736	16.23
736	737	10.325	737	738	13.665	738	739	8.952
739	740	9.656	740	741	11.669	741	742	7.136
742	743	6.528	743	744	8.26	744	745	11.63
745	746	11.597	746	747	18.228	747	748	8.619
748	749	16.943	749	750	5.497	750	751	12.619
751	752	8.507	752	753	5.174	753	754	12.104
754	755	3.729	755	756	13.145	756	757	6.389
757	758	9.573	758	759	15.986	759	760	10.814
760	761	16.086	761	762	19.64	762	763	20.642
763	764	15.548	764	765	10.491	765	766	23.037
766	767	14.811	767	768	22.298	768	769	12.175
769	770	12.565	770	771	10.499	771	772	6.01
772	773	7.672	773	774	16.174	774	775	14.691
775	776	12.6	776	777	10.635	777	778	10.082
778	779	5.998	779	780	5.64	780	781	2.96
781	782	12.003	782	783	13.651	783	784	28.851

Punct început	Punct sfârșit	Lungime segment	Punct început	Punct sfârșit	Lungime segment	Punct început	Punct sfârșit	Lungime segment
784	785	7.788	785	786	25.355	786	787	25.004
787	788	22.859	788	789	32.526	789	790	25.176
790	791	14.607	791	792	10.83	792	793	24.598
793	794	5.652	794	795	7.187	795	796	13.083
796	797	13.463	797	798	6.978	798	799	22.634
799	800	14.861	800	801	6.87	801	802	10.351
802	803	18.253	803	804	3.13	804	805	13.862
805	806	9.375	806	807	21.8	807	808	7.563
808	809	23.474	809	810	8.203	810	811	6.921
811	812	24.237	812	813	11.48	813	814	19.892
814	815	9.29	815	816	17.535	816	817	8.464
817	818	1.298	818	819	16.121	819	820	7.786
820	821	11.539	821	822	8.403	822	823	16.881
823	824	28.763	824	825	3.496	825	826	17.788
826	827	12.954	827	828	15.037	828	829	5.985
829	830	6.725	830	831	6.983	831	832	7.663
832	833	11.42	833	834	9.973	834	835	18.103
835	836	8.634	836	837	7.5	837	838	15.257
838	839	18.095	839	840	10.193	840	841	5.961
841	842	9.46	842	843	7.016	843	844	10.13
844	845	12.274	845	846	9.385	846	847	21.838
847	848	8.65	848	849	12.731	849	850	15.448
850	851	15.904	851	852	14.724	852	853	11.111
853	854	16.207	854	855	14.489	855	856	11.623
856	857	16.062	857	858	15.162	858	859	13.242
859	860	20.289	860	861	15.359	861	862	0.89
862	863	18.782	863	864	0.572	864	865	17.657
865	866	29.692	866	867	7.806	867	868	8.93
868	869	14.78	869	870	11.284	870	871	6.991
871	872	8.975	872	873	4.713	873	874	11.653
874	875	4.261	875	876	7.298	876	877	11.564
877	878	7.431	878	879	4.936	879	880	16.607
880	881	9.883	881	882	20.705	882	883	12.529
883	884	11.848	884	885	1.039	885	886	28.024
886	887	14.031	887	888	15.989	888	889	14.601
889	890	21.046	890	891	14.539	891	892	18.193
892	893	8.385	893	894	13.892	894	895	11.297
895	896	7.957	896	897	16.343	897	898	4.992
898	899	11.663	899	900	9.735	900	901	2.005
901	902	14.337	902	903	78.245	903	904	40.427
904	905	12.531	905	906	4.842	906	907	0.494
907	908	5.221	908	909	6.227	909	910	12.09
910	911	4.05	911	912	10.307	912	913	23.005
913	914	16.345	914	915	23.082	915	916	9.238
916	917	19.816	917	918	20.364	918	919	1.269
919	920	17.481	920	921	12.246	921	922	18.54
922	923	16.11	923	924	8.333	924	925	7.155
925	926	11.685	926	927	12.899	927	928	0.075
928	929	17.659	929	930	15.111	930	931	15.506
931	932	17.382	932	933	14.667	933	934	8.093
934	935	17.121	935	936	11.05	936	937	11.2
937	938	19.835	938	939	17.825	939	940	20.117
940	941	16.355	941	942	9.449	942	943	0.553
943	944	13.97	944	945	17.974	945	946	12.153
946	947	19.504	947	948	22.212	948	949	12.462
949	950	17.24	950	951	9.612	951	952	8.312

Punct început	Punct sfârșit	Lungime segment	Punct început	Punct sfârșit	Lungime segment	Punct început	Punct sfârșit	Lungime segment
952	953	19.096	953	954	13.516	954	955	11.028
955	956	16.932	956	957	7.126	957	958	8.075
958	959	4.293	959	960	14.197	960	961	10.572
961	962	13.569	962	963	16.789	963	964	14.55
964	965	15.593	965	966	3.887	966	967	11.985
967	968	13.863	968	969	3.58	969	970	10.657
970	971	16.669	971	972	13.832	972	973	13.076
973	974	26.731	974	975	8.739	975	976	9.184
976	977	13.866	977	978	13.204	978	979	8.948
979	980	11.894	980	981	9.524	981	982	8.161
982	983	4.531	983	984	7.561	984	985	8.54
985	986	6.558	986	987	6.516	987	988	4.598
988	989	6.974	989	990	7.561	990	991	14.865
991	992	6.766	992	993	16.37	993	994	15.684
994	995	14.616	995	996	10.973	996	997	15.449
997	998	9.269	998	999	6.675	999	1000	21.17
1000	1001	20.255	1001	1002	15.166	1002	1003	9.416
1003	1004	6.981	1004	1005	6.757	1005	1006	6.457
1006	1007	9.622	1007	1008	11.69	1008	1009	10.977
1009	1010	25.622	1010	1011	15.912	1011	1012	21.852
1012	1013	6.938	1013	1014	4.171	1014	1015	9.602
1015	1016	11.002	1016	1017	11.358	1017	1018	16.062
1018	1019	10.407	1019	1020	21.622	1020	1021	1.155
1021	1022	19.196	1022	1023	1.619	1023	1024	10.481
1024	1025	16.683	1025	1026	16.218	1026	1027	21.343
1027	1028	14.941	1028	1029	16.787	1029	1030	14.906
1030	1031	19.224	1031	1032	7.366	1032	1033	9.184
1033	1034	11.038	1034	1035	5.473	1035	1036	13.237
1036	1037	5.805	1037	1038	9.625	1038	1039	14.41
1039	1040	13.601	1040	1041	21.684	1041	1042	5.863
1042	1043	15.436	1043	1044	5.441	1044	1045	13.896
1045	1046	12.596	1046	1047	4.128	1047	1048	11.122
1048	1049	17.595	1049	1050	10.794	1050	1051	10.506
1051	1052	6.83	1052	1053	3.408	1053	1054	8.56
1054	1055	10.797	1055	1056	17.33	1056	1057	16.46
1057	1058	19.877	1058	1059	17.337	1059	1060	10.769
1060	1061	21.629	1061	1062	0.111	1062	1063	8.367
1063	1064	11.789	1064	1065	10.782	1065	1066	10.914
1066	1067	7.957	1067	1068	16.833	1068	1069	10.503
1069	1070	5.179	1070	1071	7.953	1071	1072	27.695
1072	1073	1.717	1073	1074	11.535	1074	1075	8.276
1075	1076	4.328	1076	1077	15.733	1077	1078	6.991
1078	1079	18.316	1079	1080	12.329	1080	1081	16.445
1081	1082	12.725	1082	1083	9.412	1083	1084	9.831
1084	1085	19.197	1085	1086	22.632	1086	1087	13.319
1087	1088	10.198	1088	1089	7.881	1089	1090	16.879
1090	1091	15.633	1091	1092	49.01	1092	1093	23.457
1093	1094	22.972	1094	1095	9.247	1095	1096	9.767
1096	1097	14.454	1097	1098	8.82	1098	1099	8.004
1099	1100	4.971	1100	1101	18.346	1101	1102	12.765
1102	1103	26.59	1103	1104	16.802	1104	1105	11.888
1105	1106	11.078	1106	1107	9.992	1107	1108	7.375
1108	1109	9.365	1109	1110	4.06	1110	1111	4.595
1111	1112	7.472	1112	1113	8.528	1113	1114	12.722
1114	1115	15.305	1115	1116	19.066	1116	1117	4.931
1117	1118	57.716	1118	1119	120.103	1119	1120	36.66

Punct început	Punct sfârșit	Lungime segment	Punct început	Punct sfârșit	Lungime segment	Punct început	Punct sfârșit	Lungime segment
1120	1121	17.192	1121	1122	38.199	1122	1123	17.878
1123	1124	11.457	1124	1125	12.384	1125	1126	10.911
1126	1127	18.988	1127	1128	21.699	1128	1129	10.489
1129	1130	17.988	1130	1131	6.89	1131	1132	11.113
1132	1133	17.615	1133	1134	10.547	1134	1135	8.863
1135	1136	23.762	1136	1137	19.471	1137	1138	17.737
1138	1139	2.759	1139	1140	40.73	1140	1141	16.961
1141	1142	59.329	1142	1143	34.456	1143	1144	25.07
1144	1145	7.657	1145	1146	13.939	1146	1147	24.984
1147	1148	6.405	1148	1149	9.68	1149	1150	20.518
1150	1151	6.825	1151	1152	6.448	1152	1153	21.131
1153	1154	26.746	1154	1155	21.408	1155	1156	11.507
1156	1157	7.756	1157	1158	7.93	1158	1159	5.44
1159	1160	1.974	1160	1161	5.349	1161	1162	4.658
1162	1163	4.609	1163	1164	15.242	1164	1165	29.736
1165	1166	22.673	1166	1167	15.51	1167	1168	15.005
1168	1169	7.516	1169	1170	11.385	1170	1171	13.411
1171	1172	8.752	1172	1173	8.904	1173	1174	9.99
1174	1175	2.273	1175	1176	11.004	1176	1177	12.478
1177	1178	13.525	1178	1179	4.979	1179	1180	11.221
1180	1181	15.939	1181	1182	11.742	1182	1183	12.428
1183	1184	5.878	1184	1185	20.307	1185	1186	14.529
1186	1187	16.827	1187	1188	27.921	1188	1189	2.715
1189	1190	39.082	1190	1191	19.897	1191	1192	6.672
1192	1193	5.879	1193	1194	7.405	1194	1195	21.624
1195	1196	27.688	1196	1197	9.228	1197	1198	11.716
1198	1199	10.118	1199	1200	26.582	1200	1201	20.984
1201	1202	25.259	1202	1203	9.703	1203	1204	0.425
1204	1205	12.238	1205	1206	5.204	1206	1207	16.348
1207	1208	11.861	1208	1209	14.069	1209	1210	10.369
1210	1211	10.363	1211	1212	15.639	1212	1213	17.993
1213	1214	13.296	1214	1215	4.694	1215	1216	4.924
1216	1217	2.703	1217	1218	2.924	1218	1219	69.895
1219	1220	35.299	1220	1221	17.807	1221	1222	25.192
1222	1223	23.371	1223	1224	5.349	1224	1225	4.039
1225	1226	12.864	1226	1227	15.777	1227	1228	11.437
1228	1229	8.391	1229	1230	8.702	1230	1231	8.248
1231	1232	11.34	1232	1233	11.649	1233	1234	6.576
1234	1235	12.914	1235	1236	12.436	1236	1237	18.511
1237	1238	12.441	1238	1239	14.582	1239	1240	7.538
1240	1241	5.492	1241	1242	18.858	1242	1243	12.708
1243	1244	13.78	1244	1245	19.719	1245	1246	9.754
1246	1247	10.474	1247	1248	12.325	1248	1249	12.031
1249	1250	11.185	1250	1251	7.912	1251	1252	12.654
1252	1253	10.106	1253	1254	8.03	1254	1255	4.359
1255	1256	10.814	1256	1257	12.035	1257	1258	32.911
1258	1259	23.71	1259	1260	4.261	1260	1261	9.928
1261	1262	5.089	1262	1263	7.258	1263	1264	7.225
1264	1265	7.422	1265	1266	0.438	1266	1267	6.01
1267	1268	8.842	1268	1269	3.738	1269	1270	4.984
1270	1271	5.378	1271	1272	14.157	1272	1273	8.037
1273	1274	8.341	1274	1275	0.436	1275	1276	5.447
1276	1277	18.645	1277	1278	0.551	1278	1279	19.892
1279	1280	14.266	1280	1281	27.747	1281	1282	22.316
1282	1283	7.516	1283	1284	18.249	1284	1285	17.943
1285	1286	10.996	1286	1287	16.95	1287	1288	16.538

Punct început	Punct sfârșit	Lungime segment	Punct început	Punct sfârșit	Lungime segment	Punct început	Punct sfârșit	Lungime segment
1288	1289	17.37	1289	1290	13.741	1290	1291	5.415
1291	1292	6.252	1292	1293	9.034	1293	1294	15.049
1294	1295	15.214	1295	1296	15.205	1296	1297	17.062
1297	1298	7.1	1298	1299	6.839	1299	1300	9.875
1300	1301	10.152	1301	1302	16.026	1302	1303	10.182
1303	1304	4.373	1304	1305	3.898	1305	1306	7.997
1306	1307	3.111	1307	1308	6.326	1308	1309	14.86
1309	1310	0.708	1310	1311	6.734	1311	1312	14.32
1312	1313	8.475	1313	1314	9.884	1314	1315	11.429
1315	1316	17.282	1316	1317	16.896	1317	1318	17.378
1318	1319	16.821	1319	1320	17.57	1320	1321	24.978
1321	1322	11.747	1322	1323	18.054	1323	1324	8.549
1324	1325	13.435	1325	1326	8.79	1326	1327	9.875
1327	1328	10.781	1328	1329	16.618	1329	1330	6.095
1330	1331	9.177	1331	1332	14.957	1332	1333	14.781
1333	1334	14.992	1334	1335	15.211	1335	1336	14.254
1336	1337	15.398	1337	1338	15.385	1338	1339	4.946
1339	1340	9.296	1340	1341	15.889	1341	1342	10.893
1342	1343	4.773	1343	1344	11.632	1344	1345	7.021
1345	1346	9.523	1346	1347	35.82	1347	1348	65.936
1348	1349	14.495	1349	1350	12.378	1350	1351	50.995
1351	1352	29.127	1352	1353	93.012	1353	1354	6.676
1354	1355	46.419	1355	1356	39.81	1356	1357	47.65
1357	1358	49.633	1358	1359	13.568	1359	1360	33.967
1360	1361	22.738	1361	1362	38.496	1362	1363	30.54
1363	1364	13.652	1364	1365	4.052	1365	1366	22.001
1366	1367	15.788	1367	1368	19.692	1368	1369	9.221
1369	1370	8.253	1370	1371	21.243	1371	1372	17.896
1372	1373	34.109	1373	1374	2.253	1374	1375	18.193
1375	1376	18.367	1376	1377	25.148	1377	1378	17.589
1378	1379	17.115	1379	1380	11.483	1380	1381	8.782
1381	1382	4.538	1382	1383	9.284	1383	1384	5.536
1384	1385	16.366	1385	1386	13.864	1386	1387	6.968
1387	1388	7.845	1388	1389	16.476	1389	1390	20.059
1390	1391	11.257	1391	1392	2.371	1392	1393	2.05
1393	1394	2.96	1394	1395	1.999	1395	1396	1.993
1396	1397	2.088	1397	1398	2.212	1398	1399	7.536
1399	1400	11.67	1400	1401	15.454	1401	1402	16.326
1402	1403	16.184	1403	1404	16.87	1404	1405	18.51
1405	1406	5.24	1406	1407	42.503	1407	1408	12.218
1408	1409	4.093	1409	1410	8.372	1410	1411	4.451
1411	1412	31.224	1412	1413	21.376	1413	1414	18.375
1414	1415	12.132	1415	1416	15.726	1416	1417	7.95
1417	1418	30.057	1418	1419	17.317	1419	1420	13.513
1420	1421	12.78	1421	1422	9.116	1422	1423	11.318
1423	1424	9.007	1424	1425	0.414	1425	1426	3.68
1426	1427	9.406	1427	1428	5.041	1428	1429	8.799
1429	1430	8.851	1430	1431	10.468	1431	1432	5.197
1432	1433	11.796	1433	1434	5.362	1434	1435	5.327
1435	1436	22.29	1436	1437	5.61	1437	1438	10.182
1438	1439	9.969	1439	1440	0.534	1440	1441	0.908
1441	1442	9.369	1442	1443	16.472	1443	1444	13.764
1444	1445	9.834	1445	1446	4.965	1446	1447	11.866
1447	1448	8.569	1448	1449	6.705	1449	1450	8.699
1450	1451	6.643	1451	1452	12.334	1452	1453	4.165
1453	1454	28.484	1454	1455	6.15	1455	1456	9.019

Punct început	Punct sfârșit	Lungime segment	Punct început	Punct sfârșit	Lungime segment	Punct început	Punct sfârșit	Lungime segment
1456	1457	5.363	1457	1458	3.857	1458	1459	2.803
1459	1460	2.377	1460	1461	17.244	1461	1462	12.361
1462	1463	17.262	1463	1464	4.368	1464	1465	9.668
1465	1466	6.305	1466	1467	6.795	1467	1468	6.808
1468	1469	7.529	1469	1470	10.648	1470	1471	12.844
1471	1472	9.724	1472	1473	9.845	1473	1474	5.133
1474	1475	41.23	1475	1476	4.381	1476	1477	21.721
1477	1478	8.153	1478	1479	8.341	1479	1480	13.807
1480	1481	7.731	1481	1482	0.163	1482	1483	8.188
1483	1484	3.932	1484	1485	12.52	1485	1486	0.216
1486	1487	0.598	1487	1488	8.802	1488	1489	13.58
1489	1490	7.701	1490	1491	8.759	1491	1492	11.351
1492	1493	15.987	1493	1494	16.496	1494	1495	12.326
1495	1496	12.947	1496	1497	7.126	1497	1498	12.927
1498	1499	12.011	1499	1500	10.811	1500	1501	9.022
1501	1502	7.747	1502	1503	0.977	1503	1504	8.843
1504	1505	4.851	1505	1506	9.911	1506	1507	6.551
1507	1508	4.71	1508	1509	11.422	1509	1510	12.411
1510	1511	34.805	1511	1512	14.801	1512	1513	31.836
1513	1514	53.991	1514	1515	4.322	1515	1516	16.191
1516	1517	16.64	1517	1518	4.772	1518	1519	13.667
1519	1520	5.004	1520	1521	11.714	1521	1522	8.706
1522	1523	8.683	1523	1524	3.897	1524	1525	15.444
1525	1526	5.804	1526	1527	13.333	1527	1528	14.559
1528	1529	16.717	1529	1530	14.667	1530	1531	13.063
1531	1532	31.371	1532	1533	26.82	1533	1534	19.14
1534	1535	34.472	1535	1536	48.339	1536	1537	32.439
1537	1538	2.045	1538	1539	12.858	1539	1540	21.38
1540	1541	97.7	1541	1542	45.173	1542	1543	17.147
1543	1544	9.213	1544	1545	28.558	1545	1546	46.285
1546	1547	12.403	1547	1548	5.594	1548	1549	8.182
1549	1550	43.398	1550	1551	33.52	1551	1552	34.576
1552	1553	41.479	1553	1554	17.318	1554	1555	18.077
1555	1556	47.162	1556	1557	22.37	1557	1558	49.64
1558	1559	50.946	1559	1560	83.434	1560	1561	27.228
1561	1562	3.774	1562	1563	9.218	1563	1564	17.315
1564	1565	19.193	1565	1566	19.855	1566	1567	19.855
1567	1568	2.412	1568	1569	25.152	1569	1570	27.532
1570	1571	32.908	1571	1572	13.443	1572	1573	8.371
1573	1574	5.707	1574	1575	3.707	1575	1576	6.324
1576	1577	4.315	1577	1578	20.219	1578	1579	4.189
1579	1580	6.25	1580	1581	3.257	1581	1582	4.462
1582	1583	23.223	1583	1584	10.584	1584	1585	10.585
1585	1586	13.486	1586	1587	8.736	1587	1588	5.795
1588	1589	6.575	1589	1590	3.863	1590	1591	4.637
1591	1592	8.306	1592	1593	9.335	1593	1594	8.546
1594	1595	8.814	1595	1596	5.739	1596	1597	7.553
1597	1598	6.935	1598	1599	1.613	1599	1600	6.601
1600	1601	2.361	1601	1602	9.541	1602	1603	8.69
1603	1604	5.307	1604	1605	9.295	1605	1606	9.232
1606	1607	7.946	1607	1608	10.269	1608	1609	10.122
1609	1610	10.574	1610	1611	3.905	1611	1612	9.296
1612	1613	2.963	1613	1614	12.46	1614	1615	1.484
1615	1616	17.756	1616	1617	6.685	1617	1618	7.011
1618	1619	6.17	1619	1620	9.419	1620	1621	7.333
1621	1622	8.355	1622	1623	7.794	1623	1624	5.622

Punct început	Punct sfârșit	Lungime segment	Punct început	Punct sfârșit	Lungime segment	Punct început	Punct sfârșit	Lungime segment
1624	1625	7.837	1625	1626	9.156	1626	1627	9.432
1627	1628	7.253	1628	1629	7.378	1629	1630	5.895
1630	1631	6.148	1631	1632	3.107	1632	1633	4.623
1633	1634	4.435	1634	1635	4.488	1635	1636	2.134
1636	1637	2.813	1637	1638	3.343	1638	1639	3.03
1639	1640	3.74	1640	1641	5.02	1641	1642	4.392
1642	1643	3.216	1643	1644	4.676	1644	1645	3.831
1645	1646	3.846	1646	1647	5.142	1647	1648	4.562
1648	1649	7.314	1649	1650	18.961	1650	1651	8.993
1651	1652	9.8	1652	1653	2.345	1653	1654	4.33
1654	1655	5.587	1655	1656	5.398	1656	1657	3.76
1657	1658	12.329	1658	1659	10.934	1659	1660	7.625
1660	1661	0.388	1661	1662	64.475	1662	1663	9.489
1663	1664	5.003	1664	1665	3.748	1665	1666	0.487
1666	1667	5.566	1667	1668	6.367	1668	1669	4.662
1669	1670	10.945	1670	1671	5.639	1671	1672	6.33
1672	1673	3.388	1673	1674	5.37	1674	1675	4.116
1675	1676	4.973	1676	1677	4.841	1677	1678	4.775
1678	1679	4.291	1679	1680	3.408	1680	1681	13.411
1681	1682	16.184	1682	1683	0.327	1683	1684	5.653
1684	1685	9.419	1685	1686	5.137	1686	1687	7.586
1687	1688	4.773	1688	1689	10.239	1689	1690	7.782
1690	1691	9.236	1691	1692	6.336	1692	1693	14.128
1693	1694	14.713	1694	1695	7.92	1695	1696	7.172
1696	1697	4.716	1697	1698	9.057	1698	1699	9.494
1699	1700	12.623	1700	1701	36.14	1701	1702	8.978
1702	1703	5.386	1703	1704	4.716	1704	1705	8.291
1705	1706	3.912	1706	1707	8.568	1707	1708	7.643
1708	1709	8.003	1709	1710	6.995	1710	1711	3.836
1711	1712	7.106	1712	1713	6.802	1713	1714	8.975
1714	1715	8.582	1715	1716	1.391	1716	1717	2.075
1717	1718	22.475	1718	1719	8.817	1719	1720	4.025
1720	1721	3.537	1721	1722	6.763	1722	1723	4.962
1723	1724	7.548	1724	1725	13.012	1725	1726	1.881
1726	1727	20.408	1727	1728	3.473	1728	1729	6.985
1729	1730	3.81	1730	1731	4.365	1731	1732	9.546
1732	1733	9.714	1733	1734	4.704	1734	1735	2.756
1735	1736	9.28	1736	1737	4.905	1737	1738	6.539
1738	1739	14.127	1739	1740	29.242	1740	1741	10.533
1741	1742	19.236	1742	1743	4.412	1743	1744	7.621
1744	1745	11.675	1745	1746	12.078	1746	1747	12.556
1747	1748	8.947	1748	1749	7.356	1749	1750	13.661
1750	1751	24.549	1751	1752	19.805	1752	1753	18.263
1753	1754	38.304	1754	1755	6.03	1755	1756	12.492
1756	1757	8.034	1757	1758	18.175	1758	1759	0.38
1759	1760	10.301	1760	1761	6.486	1761	1762	9.12
1762	1763	4.537	1763	1764	4.659	1764	1765	7.738
1765	1766	6.207	1766	1767	4.523	1767	1768	4.425
1768	1769	4.767	1769	1770	9.57	1770	1771	8.971
1771	1772	11.182	1772	1773	10.094	1773	1774	4.421
1774	1775	3.487	1775	1776	6.512	1776	1777	10.816
1777	1778	7.352	1778	1779	11.895	1779	1780	11.767
1780	1781	9.122	1781	1782	8.904	1782	1783	11.468
1783	1784	4.868	1784	1785	9.228	1785	1786	5.002
1786	1787	5.389	1787	1788	4.937	1788	1789	6.009
1789	1790	4.244	1790	1791	8.251	1791	1792	0.308

Punct început	Punct sfârșit	Lungime segment	Punct început	Punct sfârșit	Lungime segment	Punct început	Punct sfârșit	Lungime segment
1792	1793	9.642	1793	1794	5.085	1794	1795	2.933
1795	1796	5.54	1796	1797	4.186	1797	1798	7.31
1798	1799	4.894	1799	1800	2.896	1800	1801	2.088
1801	1802	5.26	1802	1803	1.011	1803	1804	18.981
1804	1805	9.895	1805	1806	10.118	1806	1807	3.502
1807	1808	4.372	1808	1809	10.729	1809	1810	6.866
1810	1811	13.345	1811	1812	10.228	1812	1813	22.604
1813	1814	7.967	1814	1815	5.784	1815	1816	4.751
1816	1817	8.147	1817	1818	8.495	1818	1819	7.533
1819	1820	2.882	1820	1821	9.855	1821	1822	8.13
1822	1823	1.537	1823	1824	4.796	1824	1825	2.282
1825	1826	5.401	1826	1827	4.482	1827	1828	2.248
1828	1829	2.27	1829	1830	10.575	1830	1831	6.075
1831	1832	3.633	1832	1833	6.449	1833	1834	4.215
1834	1835	6.921	1835	1836	5.409	1836	1837	5.925
1837	1838	14.391	1838	1839	8.168	1839	1840	7.85
1840	1841	5.913	1841	1842	6.739	1842	1843	2.779
1843	1844	9.849	1844	1845	11.404	1845	1846	8.603
1846	1847	4.894	1847	1848	2.546	1848	1849	6.59
1849	1850	2.422	1850	1851	16.093	1851	1852	8.915
1852	1853	2.615	1853	1854	3.294	1854	1855	23.259
1855	1856	15.326	1856	1857	9.771	1857	1858	10.195
1858	1859	6.237	1859	1860	5.092	1860	1861	4.301
1861	1862	4.495	1862	1863	11.785	1863	1864	12.764
1864	1865	6.558	1865	1866	6.988	1866	1867	20.128
1867	1868	11.382	1868	1869	18.948	1869	1870	2.263
1870	1871	6.873	1871	1872	10.828	1872	1873	1.158
1873	1874	16.758	1874	1875	28.913	1875	1876	11.393
1876	1877	10.044	1877	1878	8.861	1878	1879	5.907
1879	1880	5.259	1880	1881	5.465	1881	1882	4.554
1882	1883	6.967	1883	1884	13.484	1884	1885	13.236
1885	1886	13.804	1886	1887	14.465	1887	1888	25.319
1888	1	35.94						

** Lungimile segmentelor sunt determinate în planul de proiecție Stereo 70 și sunt rotunjite la 1 milimetru.

*** Distanța dintre puncte este formată din segmente cumulate ce sunt mai mici decât valoarea 1 milimetru.

Extrasul de carte funciară generat prin sistemul informatic integrat al ANCPI conține informațiile din cartea funciară active la data generării. Acesta este valabil în condițiile prevăzute de art. 7 din Legea nr. 455/2001, coroborat cu art. 3 din O.U.G. nr. 41/2016, exclusiv în mediul electronic, pentru activități și procese administrative prevăzute de legislația în vigoare. Valabilitatea poate fi extinsă și în forma fizică a documentului, fără semnătură olografă, cu acceptul expres sau procedural al instituției publice ori entității care a solicitat prezentarea acestui extras.

Verificarea corectitudinii și realității informațiilor conținute de document se poate face la adresa www.ancpi.ro/verificare, folosind codul de verificare online disponibil în anet. Codul de verificare este valabil 30 de zile calendaristice de la momentul generării documentului.

Data și ora generării,

19/05/2025, 11:31

Acest document se eliberează gratuit pentru proprietarii imobilelor. Pentru alți solicitanți, costul extrasului este de 25 de lei la ghișeu, respectiv 20 de lei dacă este obținut online prin platforma <http://epay.ancpi.ro>

**EXTRAS DE CARTE FUNCİARĂ
PENTRU INFORMARE**

Carte Funciară Nr. 51302 Balan

Nr. cerere	24745
Ziua	19
Luna	05
Anul	2025
Cod verificare 100189483920	



A. Partea I. Descrierea imobilului

TEREN Intravilan

Adresa: Jud. Salaj, UAT Balan, Loc. Balan, parcela Podul Chendrei

Nr. Crt	Nr. cadastral Nr. topografic	Suprafața* (mp)	Observații / Referințe
A1	51302	1.700	

B. Partea II. Proprietari și acte

Înscrieri privitoare la dreptul de proprietate și alte drepturi reale		Referințe
43622 / 14/12/2017		
Act Notarial nr. contract de donatie autentificat cu nr. 3946, din 14/12/2017 emis de NP Cretoi-David Maria;		
B3	Intabulare, drept de PROPRIETATE prin donatie, dobandit prin Conventie, cota actuala 1/1	A1
1) POP DENISA-IOANA		

C. Partea III. SARCINI .

Inscrieri privind dezmembrămintele dreptului de proprietate, drepturi reale de garanție și sarcini	Referințe
NU SUNT	

Anexa Nr. 1 La Partea I

Teren

Nr cadastral	Suprafața (mp)*	Observații / Referințe
51302	1.700	

* Suprafața este determinată în planul de proiecție Stereo 70.

DETALII LINIARE IMOBIL

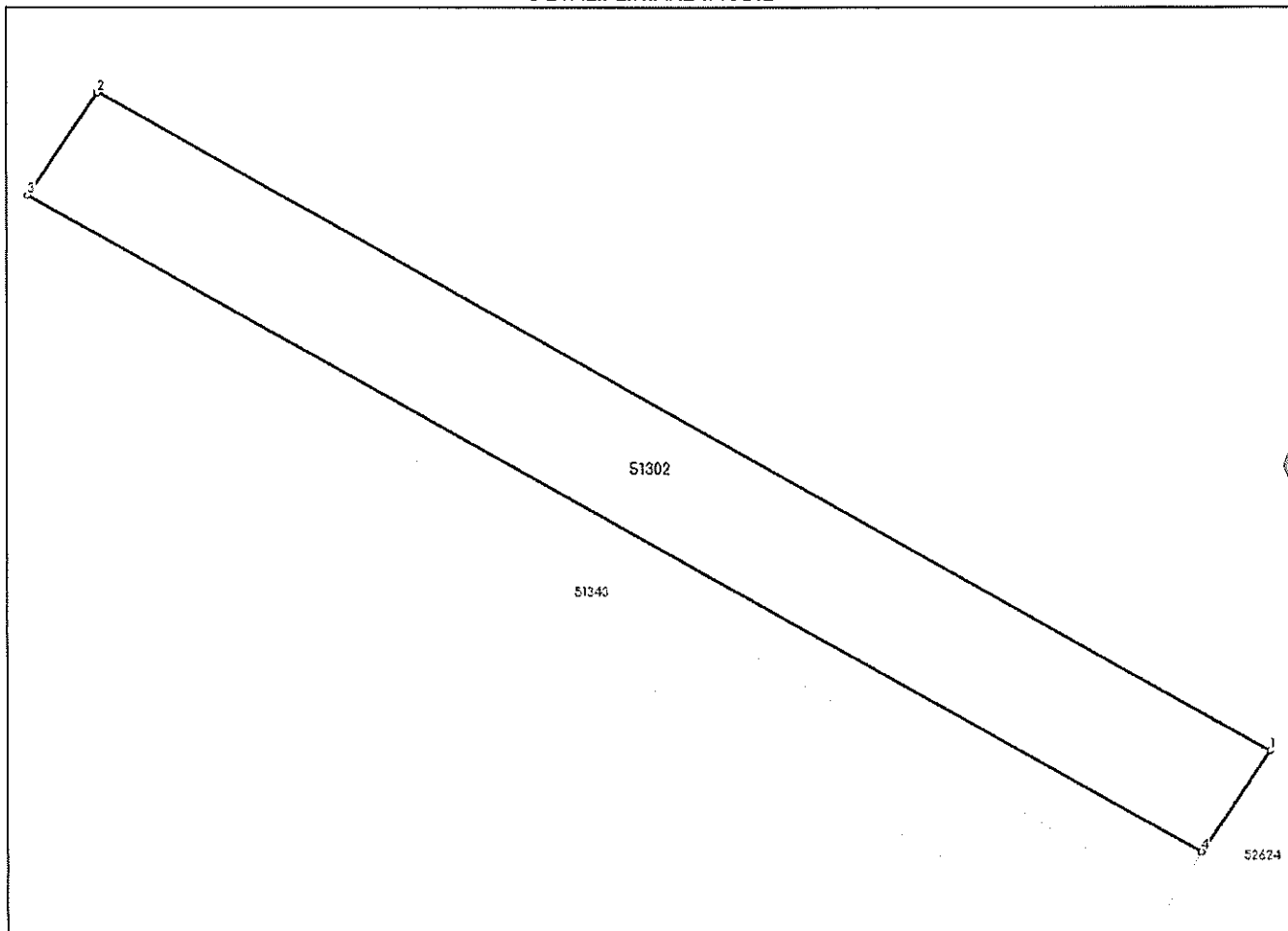

Date referitoare la teren

Nr Crt	Categorie folosință	Intravilan	Suprafața (mp)	Tarla	Parcelă	Nr. topo	Observații / Referințe
1	arabil	DA	1.700	-	-	-	Teren intravilan fara imprejmuire. Imobil inregistrat in planul cadastral fara localizare certa datorita lipsei planului parcelar.

Lungime Segmente

1) Valorile lungimilor segmentelor sunt obținute din proiecție în plan.

Punct început	Punct sfârșit	Lungime segment (** (m)
1	2	136.736
2	3	12.563
3	4	136.66
4	1	12.403

** Lungimile segmentelor sunt determinate în planul de proiecție Stereo 70 și sunt rotunjite la 1 milimetru.

*** Distanța dintre puncte este formată din segmente cumulate ce sunt mai mici decât valoarea 1 milimetru.

Extrasul de carte funciară generat prin sistemul informatic integrat al ANCPI conține informațiile din cartea funciară active la data generării. Acesta este valabil în condițiile prevăzute de art. 7 din Legea nr. 455/2001, coroborat cu art. 3 din O.U.G. nr. 41/2016, exclusiv în mediul electronic, pentru activități și procese administrative prevăzute de legislația în vigoare. Valabilitatea poate fi extinsă și în forma fizică a documentului, fără semnătură olografă, cu acceptul expres sau procedural al instituției publice ori entității care a solicitat prezentarea acestui extras.

Verificarea corectitudinii și realității informațiilor conținute de document se poate face la adresa **www.ancpi.ro/verificare**, folosind codul de verificare online disponibil în antet. Codul de verificare este valabil 30 de zile calendaristice de la momentul generării documentului.

Data și ora generării,

19/05/2025, 11:31

Acest document se eliberează gratuit pentru proprietarii imobilelor. Pentru alți solicitanți, costul extrasului este de 25 de lei la ghișeu, respectiv 20 de lei dacă este obținut online prin platforma <http://epay.ancpi.ro>



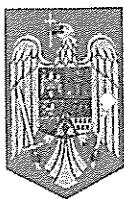

ROMÂNIA
JUDEȚUL SĂLAJ
COMUNA BĂLAN
Loc. Bălan, nr.76, CP 457025
Tel. / fax 0260.66.44.03; 0260.66.44.04
E-mail: primariabalan@yahoo.com

Nr.3888/29.08.2023

Către,
Distributie Energie Electrica Romania,
Sucursala SALAJ

Unitatea Administrativ Teritorială Comuna Balan, cu sediul în localitatea Balan, str. Iuliu Maniu, nr.28, județul Salaj, cod poștal 457025, telefon/fax **026066.44.03; 0260.66.44.04**, CUI/CIF 4291689, e-mail: primariabalan@yahoo.com, reprezentată prin d-l POP DANIEL , având funcția de primar, prin prezenta, va anuntam ca institutia noastra nu detine fonduri bugetare alocate pentru dezvoltarea rețelei electrice de distribuție pentru electrificarea/extinderea rețelei electrice de distribuție situată în loc.Balan, zona B al localitati Balan, str. Iuliu Maniu, nr. 70, jud. Salaj, conform Ordinului ANRE nr. 36/2019. ca atare nu poate participa la cofinantarea dezvoltarii rețelei, in cazul solicitarii venite din partea utilizatorului POP DENISA IOANA.

Cu stima si respect!

UAT BALAN
Primar POP DANIEL



Intocmit
Jurist Consilier Personal
Marcean Ioan



Nr 1838 din 11/04/2023

AUTORIZAȚIE DE CONSTRUIRE

Nr 10 din 12/04/2023

Ca urmare cererii adresate de **POPIOANA-DENISA** cu domiciliul în județul **SALAJ**, comuna **Balan**, satul **BĂLAN**, sectorul , cod poștal , strada , nr. **137**, bl. , sc. , et. , ap. , telefon/fax , e-mail , înregistrată la nr. **1838** din **11/04/2023**

În conformitate cu prevederile Legii nr. 50/1991, privind autorizarea executării lucrărilor de construcții, cu modificările și completările ulterioare,

SE AUTORIZEAZĂ

EXECUTAREA LUCRĂRILOR DE CONSTRUIRE pentru:
CONSTRUIRE CASĂ FAMILIALĂ P+M, ÎMPREJMUIRE TEREN ȘI ACCES DIN DN 1G

-pe imobilul - teren construcții - situat în județul **SALAJ**, comuna **Balan**, satul **BALAN**, strada **IULIU MANIU**, nr. **70**, bl. , sc. , et. , ap. .

Carte funciară 51302

Fișa bunului imobil

sau nr. cadastral 51302

- lucrări în valoare de **156520** lei

- în baza Documentației tehnice - D.T. pentru autorizarea lucrărilor de construire (D.T.A.C.+D.T.O.E.), respectiv de desființare a construcțiilor (D.T.A.D.+D.T.O.E.) nr.*⁶⁾ **201** din **2023**, **CONSTRUIRE CASĂ FAMILIALĂ P+M, ÎMPREJMUIRE TEREN ȘI ACCES DIN DN 1G** [denumirea/titlul documentației] elaborată de **CARMA PROIECT SRL** cu sediul în județul **SALAJ**, orasul **Zalau**, sectorul/satul cod poștal strada **GHEORGHE DOJA**, nr. **22**, bl. **D22**, sc. , et. , ap. **5**, respectiv de **NADASAN CARMEN**, înscris în Tabloul Național al Arhitecților cu nr. **2356**, în conformitate cu prevederile Legii nr.184/2001 privind organizarea și exercitarea profesiei de arhitect, republicată, aflat în evidența Filialei teritoriale **TRANSILVANIA** a Ordinului Arhitecților din România.

CU PRIVIRE LA AUTORIZAREA EXECUTĂRII LUCRĂRILOR SE FAC URMĂTOARELE PRECIZĂRI:

- A) Documentația tehnică – D.T. (D.T.A.C. + D.T.O.E. sau D.T.A.D.) – vizată spre neschimbare – împreună cu toate avizele și acordurile obținute, precum și actul administrativ al autorității competente pentru protecția mediului, face parte integrantă din prezenta autorizație.

Nerespectarea întocmai a documentației - vizată spre neschimbare (inclusiv a avizelor și acordurilor obținute) constituie infracțiune sau contravenție, după caz, în temeiul prevederilor art.24 alin.(1), respectiv art.26 alin.(1) din Legea nr.50/1991 privind autorizarea executării lucrărilor de construcții, republicată.

În conformitate cu prevederile art.7 alin.(15) – (15¹) din Legea nr.50/1991 și cu respectarea legislației pentru aplicarea Directivei Consiliului 85/337/CEE (Directiva EIA) privind evaluarea efectelor anumitor proiecte publice și private asupra mediului, în situația în care în timpul executării lucrărilor și numai în perioada de valabilitate a autorizației de construire survin modificări de temă privind lucrările de construcții autorizate, care conduc la necesitatea modificării acestora, titularul are obligația de a solicita o nouă autorizație de construire.

B) TITULARUL AUTORIZAȚIEI ESTE OBLIGAT:

1. să anunțe data începerii lucrărilor autorizate, prin trimiterea înștiințării conform formularului anexat autorizației (formularul-model F.17) la autoritatea administrației publice locale emitentă a autorizației.
2. să anunțe data începerii lucrărilor autorizate, prin trimiterea înștiințării conform formularului anexat autorizației (formularul-model F.18) la Inspectoratul în Construcții al județului/municipiului București, împreună cu dovada achitării cotei legale de 0,1% din valoarea autorizată a lucrărilor de construcții și instalații aferente acestora.
3. să anunțe data finalizării lucrărilor autorizate, prin trimiterea înștiințării conform formularului anexat autorizației (formularul-model F.19) la Inspectoratul în Construcții al județului/municipiului București, odată cu convocarea comisiei de recepție.
4. să păstreze pe șantier - în perfectă stare - autorizația de construire și documentația tehnică – DT (DTAC+DTE/DTEAD) vizată spre neschimbare, pe care la va prezenta la cererea organelor de control, potrivit legii, pe toată durata executării lucrărilor.
5. în cazul în care, pe parcursul executării lucrărilor, se descoperă vestigii arheologice (fragmente de ziduri, ancadrame de goluri, fundații, pietre cioplite sau sculptate, oseminte, inventar monetar, ceramic etc.) să sisteze executarea lucrărilor, să ia măsuri de pază și de protecție și să anunțe imediat emitentul autorizației, precum și Direcția județeană pentru cultură, culte și patrimoniu.
6. să respecte condițiile impuse de utilizarea și protejarea domeniului public, precum și de protecție a mediului, potrivit normelor generale și locale.
7. să transporte la **tomberoanele de gunoi din fiecare sat** materialele care nu se pot recupera sau valorifica, rămase în urma executării lucrărilor de construcții și curățarea roților autovehiculelor la ieșirea de pe șantier.
8. să desființeze construcțiile provizorii de șantier în termen de 15 zile de la terminarea efectivă a lucrărilor.
9. la începerea execuției lucrărilor, să monteze la loc vizibil "Panoul de identificare a investiției" (vezi Anexa Nr.8 la Normele metodologice)
10. la finalizarea execuției lucrărilor, să monteze "Plăcuța de identificare a investiției".
11. în situația nefinalizării lucrărilor în termenul prevăzut de autorizație, să solicite prelungirea valabilității acesteia, cu cel puțin 15 zile înaintea termenului de expirare a valabilității autorizației de construire / desființare (inclusiv durata de execuție a lucrărilor).
12. să prezinte "Certificatul de performanță energetică a clădirii" la efectuarea recepției la terminarea lucrărilor.
13. să solicite "Autorizația de securitate la incendiu" după efectuarea recepției la terminarea lucrărilor sau înainte de punerea în funcțiune a clădirilor pentru care s-a obținut "Avizul de securitate la incendiu".
14. să regularizeze taxa de autorizare ce revine emitentului, precum și celelalte obligații de plată ce-i revin, potrivit legii, ca urmare a realizării investiției.
15. să declare construcțiile proprietate particulară realizate, în vederea impunerii, la organele financiare teritoriale sau la unitățile subordonate acestora, după terminarea lor completă și nu mai târziu de 15 zile de la data expirării termenului de valabilitate a autorizației de construire / desființare (inclusiv durata de execuție a lucrărilor)

- C) Durata de execuție a lucrărilor este de **36 luni** calculată de la data începerii efective a lucrărilor (anunțată în prealabil), situație în care perioada de valabilitate a autorizației se extinde pe întreaga durată de execuție a lucrărilor autorizate.
- D) Termenul de valabilitate al autorizației este de **12 luni** de la data emiterii, interval de timp în care trebuie începute lucrările de execuție autorizate.

PRIMAR
POP DANIEL



Întocmit de
Damsa Nicolae

SECRETAR
AVRAM SEBASTIAN VASILE

pentru ARHITECT ȘEF****)

DAMSA NICOLAE

Taxa de autorizare în valoare de **783 lei**, a fost achitată conform **chitanței nr. 2165** din **11/04/2023**.
Prezenta autorizație a fost transmisă solicitantului **direct** la data de _____ însoțită de **1** (UN) exemplar(e) din documentația tehnică, împreună cu avizele și acordurile obținute, vizate spre neschimbare.

În conformitate cu prevederile Legii nr. 50/1991 privind autorizarea executării lucrărilor de construcții, cu modificările și completările ulterioare.

**SE PRELUNGESTE VALABILITATEA
AUTORIZAȚIEI DE CONSTRUIRE**

de la data de _____ până la data de _____

După această dată, o nouă prelungire a valabilității nu este posibilă, solicitantul urmând să obțină, în condițiile legii, o altă autorizație de construire.

PRIMAR

SECRETAR

L.S.

Întocmit de

pentru ARHITECT ȘEF****)

Data prelungirii valabilității: _____

Achitat taxa de _____ lei, conform _____ nr. _____ din _____

Transmis solicitantului la data de _____ direct / prin poștă.